柏立基教育學院校友會 何壽基學校
S.R.B.C.E.P.S.A. HO SAU KI SCHOOL

二零一九至二零二零年度

畢業特刊

校歌及目錄

柏立基教育學院校友會何壽基學校 校歌

作詞：陳煒良博士　　作曲 ：黃勵文院長

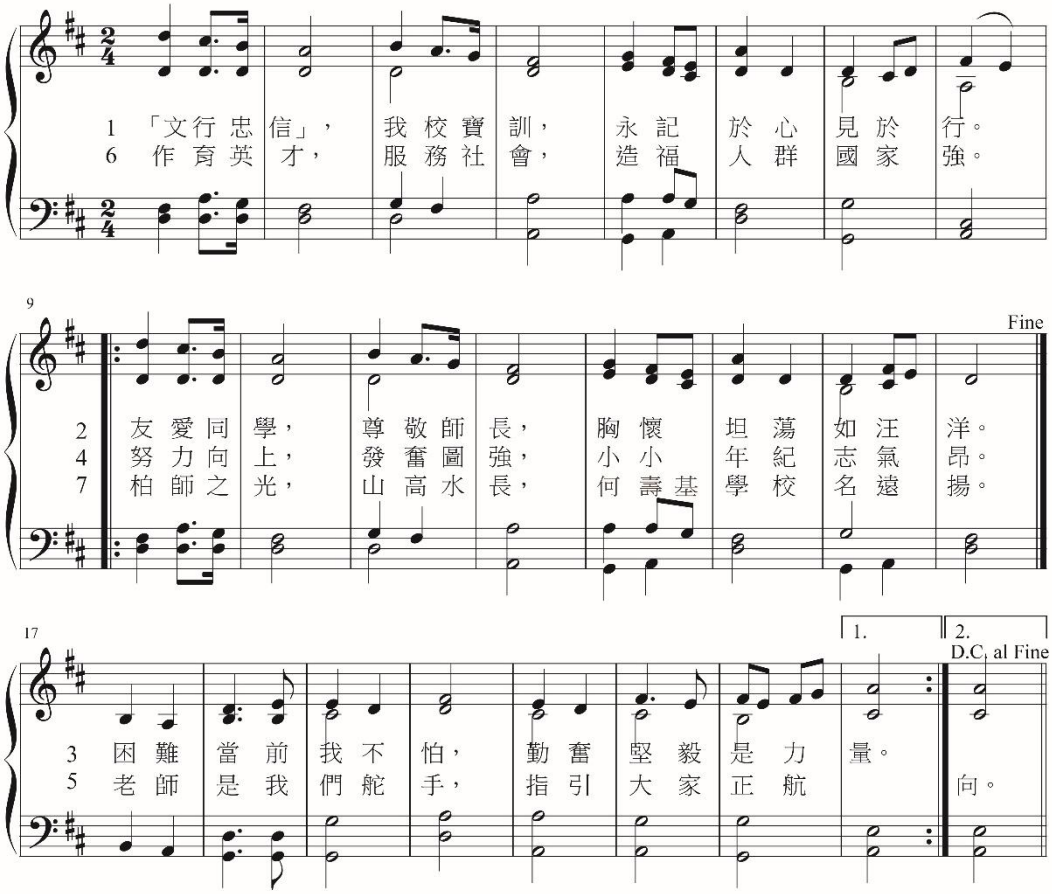

目錄	頁		頁
校歌	1	本年度活動剪影	7
學校贊助人	2	本年度榮譽榜	15
畢業典禮程序	3	本屆畢業班相	18
辦學團體及法團校董會簡介	4	畢業生心聲	21
校長的話	5	教師寄語	34

學校贊助人

何壽基先生
樂基集團主席

創校簡介

柏立基教育學校校友會，於一九八九年九月一日創辦本校。學校蒙香港樂基集團董事長－何壽基先生慷慨捐助鉅款以裝備－完善學校，並獲准以「何壽基」為校名。

辦學宗旨

本校承辦學團體秉「柏立基教育學校友會」的辦學宗旨，以「文、行、忠、信」為校訓，首重德育、並重智育、體育、群育及美育的均衡發展。誘導少年學梓成為有禮貌，肯負責，勤奮好學，自愛自律的好學生；使成為心地善良，儀容端莊，氣度平和，自強不息的好少年。

何宗盛博士
樂基集團董事總經理
管樂團贊助人

教育抱負

輔導孩子成長自學自律愛己愛人愛家愛國，使他們懂得：

關心同學．顧念親長．

熱愛國家．尊崇民族。

教育目標

堅持愉快學習	追求自我完善	貫徹有教無類
落實因材施教	創造教育空間	營造不同機會
發展多元智慧	誘發學梓潛能	培育各式人材
取向積極樂觀	勇於承擔責任	貢獻社區國家

畢業典禮程序表

日期：二零二零年七月四日（星期六）

時間：下午3時正

地點：本校禮堂

主禮嘉賓：本校校友安盛投資管理亞太區法律顧問

吳澤謙律師

吳澤謙律師

程序

一	序樂	主禮嘉賓進場	眾立
二	奏國歌		眾立
三	唱校歌		眾立
四	致歡迎辭	恭請吳煥玲校監	眾坐
五	校務報告	恭請鍾艷紅校長	眾坐
六	致訓辭	恭請主禮嘉賓	眾坐
七	授憑應屆畢業生	恭請主禮嘉賓	畢業生眾立
八	致送母校紀念品	應屆畢業生同學代表	眾坐
九	畢業生致辭	畢業生同學代表	眾坐
十	頒獎	列位嘉賓	眾坐
十一	致送紀念品	恭請辦學團體代表	眾坐
十二	致謝辭	恭請校董會代表	眾坐
十三	禮成	恭請嘉賓移玉台前就座	眾坐
十四	節目表演	本校同學演出	眾坐
十五	殿樂	恭送嘉賓離場	眾立

柏立基教育學院校友會簡介

柏立基教育學院校友會的辦學精神乃為社會提供完善及多元化的教育服務，作育英才，使兒童及青少年成長後能盡展所長，回饋社會；為兒童提供一個優良的學習環境，使能發揮個人潛能，日後成為具備知識、技能、有獨立思考能力、勇於承擔責任和關心社會、國家的良好市民。

培育兒童有正確的價值觀和積極的人生觀，並以校訓「文行忠信」為進德修業的依歸，勉勵她們拓展豐盛而有意義的健康人生。薪火相傳，使命同肩。校友會同人近年更致力為中國山區重建殘破學校，支持改善祖國孩子的學習環境。現在已落成並使用的重建學校包括：貴州－柏師校友會(前稱銀廠)小學和廣西-柏師校友會(前稱琉璃村)小學；另香港政府援建川震學校，獲教育局編配雅安市寶興縣蜂桶寨小學為姊妹學校，交流教育事業。本會持續籌募善款「為大山裡貧困地區及偏遠災區」的孩童努力；另為提高管理透明度，屬校已成為法團學校，並把珍藏文物捐香港教育博物館，讓公衆人士體會前輩的寶貴經驗！

校友會六十周年大合照

2019及2020年常務委員名單

義務法律顧問	戴偉賢律師
主席	盧光輝院士
第一副主席	李國雄先生
第二副主席	潘澤芹先生
秘書	楊耀中先生
司庫	吳煥玲女士
學術	何詠儀女士
學術	尹子雯女士
總務	鍾艷紅女士
總務	陳杏南女士
會籍及稽核	何淑賢女士
康樂	楊開將先生
康樂	李若蘭女士
通訊	鄧瑞瑩女士

柏立基教育學院校友會何壽基學校何壽基學校法團校董會名單

吳煥玲校監
鍾艷紅校長
李國雄先生
詹潤屏女士
呂詩敏女士
何淑賢女士
鄧瑞瑩女士
葉慧敏女士（教師校董）
梁詩韻女士（替代教師校董）
簡恩恩女士（家長校董）
李偉女士（替代家長校董）

校長的話

鍾艷紅校長

去年，學校剛度過三十周年校慶，二零二零年是我們迎接第二個三十年的時刻。創造另一個三十年之際，我們的香港卻經歷最困難的一年，社會事件和新冠肺炎疫情蔓延全球，明白各位都經歷著艱難辛苦的日子，期望未來日子我們皆能重迎健康、愉快及穩定的生活。

網上停課資訊

停課期間，網上學習資源

突如其來的疫情造成長時間停課，教育局為保障學生們的健康，由二月起宣布全港學校停課。這次停課，歷時近四個多月，面對教育界史無前例的經歷，衷心感謝學校團隊仍堅持著「讓每一個孩子都有成功的機會」信念，顯現師生的「體諒、尊重、和諧、共融」的精神，於停課期間，一直關心學生，照顧他們的情緒，幫助學生在家進行網上學習，又與家長保持緊密聯繫，克服重重難關。另一方面，學校亦立即展開應變措施: 首先定期清潔及消毒全校，呼籲家長及學生們加強防疫意識，密切注意身體狀況，如有不適，盡快求醫；同時，我們不斷更新電子通告，藉此交待學校訊息給家長知道，釋除家長疑慮，例如評估安排、項目退款、校車服務、校服訂購、活動取消等。班主任亦透過「陽光電話」和家長直接溝通，讓家長更清晰知道學校為學生所預備的一切安排。由於疫情，使本年度原在下學期進行的活動或訓練均停止進行，惟學生可以透過學校網頁的「停課不停學」中學習上載材料，復課後，亦可進入「網上學習課堂」、「ZOOM網上實時教學課堂」等，學習學科知識，以免學習「停頓」。然而在學校發展正踏入三年周期計劃的第二年，我們繼續朝着以下兩個關注事項去實踐「目標」，展開各項工作:

感謝家長慷慨捐贈口罩

復課後，老師們下午進行ZOOM實時網上教學

入校園前先消毒雙手

外聘公司「光觸媒」清潔校園

校長的話

（一）深化學校和諧有禮的文化，提升學生正面的價值觀

校風及學生支援組運用不同的校本輔導活動去教育學生，我們深信除了傳授學科知識之外，更應著重學生的人格品德培育，首要更需先營造一個和諧關愛的校園。課程編排上，除了學科課程之外，還有持續推行「班級經營」，優化「好學生獎勵計劃」，四個德育主題月（尊重、欣賞、包容、體諒）外，定期舉辦親職教育工作坊，節令性親子活動，從而欣賞與接納不同民族及文化，亦舉辦多元化的課外活動、周會、生命教育課、講座和參觀等活動，目的是從這些項目中內化學生的行為，把學生的學習與我們關注的品德緊湊一起，從而培養同學待人有禮貌的好習慣。我們努力提升不同能力學生的正面價值「積極主動、承擔責任、實踐理想、學以致用」，期望日後人人皆能回饋社會。

（二）持續優化學與教策略，深化學生自主學習能力及技巧

感謝家長義工的幫忙

回顧過去的日子，學校致力提升及優化學教效能，課程發展得到各界的支援和合作，我們透過專業發展培訓活動，每週的教師集體備課，全學期的同儕觀課和評課，審視課堂教學效能，發展學生學習技能及促進所學知識，重視培育身心健康成長與自我管理能力，發展人際溝通和社交技巧，讓同學在成長過程中獲得全面發展的機會，為自己建立合適而有效的學習方式，自信地在往後的學習旅程上，邁步前進。停課期間，學生透過網上教學資源進行自主學習，老師更添加視頻、音頻和多媒體等元素，讓他們溫習時進行能作出自評，自我檢視學習表現，從而讓學生成為更有素質的自主學習者。

SBM 特別徵費帳財政報告
由1/5/2019至30/4/2020止

收入	HK$
SBM特別徵費	98,250.00
利息收入	0.01
	98,250.01
支出	
學生活動	174,465.46
保險費	1,108.60
	175,574.06
	HK$
本年度盈/(虧)	(77,324.05)
上年度累積結餘	261,131.69
本年度累積結餘	183,807.64
銀行結存	183,807.64

總結 最後，再一次感謝家長們對學校各範疇工作上給予的支持、肯定及認同，樂意把你們疼愛的子女交託何壽基學校，而家長教師會各委員與學校皆同心協力推動家校合作，有助學生建立正面的價值觀而感到驕傲，學校將繼續堅守「有教無類」的精神，營造一個安全、健康及高效能的學習環境，讓孩子茁壯成長。

活動剪影

開學禮

開學日，同學們都精精神神，一齊高唱校歌！

大家都守秩序，整齊地排隊上課室!

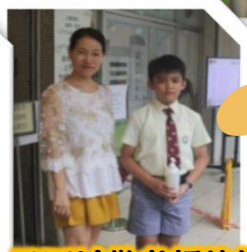

又可以做老師的好幫手!

再見到最愛的班主任，真好呀!

噓!大家都好留心聽講喔!

公益便服日

可以在公益便服日穿上自己喜歡的衣服上學，同學們都很興奮呢！

節令活動—中秋燈籠製作

準備開始製作啦！

感謝家長義工的耐心教導！

老師，同學和家長義工合力製作可愛的動物燈籠！

小玉兔燈籠是最應節的獎品呢!

活動剪影

聖誕聯歡會

六年級同學們與校長、老師們一起大合照！

我們六年級最後一次在聖誕聯歡會表演啦！

古箏隊的同學很認真啊！

開放同樂日及第七屆「夢想飛翔」之「小天才・大舞台」開放日

兩位嘉賓評判與校監及校長合照。

學校於每年九月和一月都會分別舉行學校開放日。希望透過舉辦開放日活動，令各界對學校有更深入的認識，同時亦是為每一位同學創造一次展示學習成果、回饋學習的機會。同學們不論是當學生義工或是表演者，都能一展所長，實踐學習。

幼稚園參賽同學，個個都施展混身解數！

恭喜當天各位得獎的小天才！

當天亦是學生英文文集的發佈會呢！

手鐘隊隊員和老師都落力演奏。

家教會委員和義工們一義賣年花，出錢又出力！

活動剪影

六年級的小老師好認真啊!

英文老師也很落力的!

小手工大製作!

六年級的小老師很樂意幫忙的。

學校開放日，大家都很開心!

你儲夠印仔換禮物未呀!

看!老師也一起玩啊!

巨型疊疊樂真好玩啊！

STEAM初體驗！

小小傳媒人!我要做直播!

IPAD 數學遊戲!
要很認真玩才可以贏的啊!

看!同學多認真!

IPAD 七巧板!我來教你玩啊!

我校揚名國際的手風琴隊也也參與演出。

一邊拉動，一邊彈奏，演奏手風琴真的不容易呀!

大家都很認真地吹奏著!

女孩子吹奏時也英姿颯颯呢!

同學們作小義工，一同玩迷你桌上遊戲

大家開心來做小手工。

活動剪影

CARE 小記者

本校校隊「小記者」每年均會參與由基督教香港信義會屯門青少年綜合服務中心主辦，屯門區公民教育委員會及屯門小學校長會協辦的「CARE」小記者的「CARE小記者計劃」。

計劃目標是透過小記者訓練、遊戲、人物專訪及比賽，培養學童的觀察力及分析力，並學習提出積極建議，並讓同學們關心社區人與事，增強社會凝聚力；學習面對人群，掌握人際溝通及演說技巧，從而 建立積極及正面價值觀。

本校「小記者」於此計劃中屢獲殊榮，於上年度的「CARE小記者『童．真角度』計劃」中，就獲得了三大獎項：專題研習亞軍、即場演繹季軍及最佳攝影獎。

拿著竹蜻蜓啟動兩日一夜的訓練營！

小記者們玩竹蜻蜓時十分興奮！

我們準備好啦!

小記者向大家分享成果

小記者們十分關注環保的議題

CARE小記者STEM BY YOU計劃
SEE&SAW 小記者訓練營

屯門區公民教育暨倡廉親子故事比賽2019

本校每都會邀請家長和同學們一同參與，由屯門區公民教育委員會、屯門民政事務處及東華三院屯門綜合服務中心合辦的「屯門區公民教育暨倡廉親子故事比賽。今年跟往年一樣都分別在不同的參賽組別中獲獎。獲獎名單如下：

傅敏思 (小學親子組) 亞軍　　黃嘉盈 (小學親子組) 優異獎
廖颯晴(小學中級組) 優異獎　　呂　鈺 (小學高級組) 優異獎)

何靄基CARE小記者STEM BY YOU大合照

家長和同學的表現都十分精彩!

收獲豐富!恭喜所有的得獎同學和家長

活動剪影

家訪及中學參觀

嘩!謝謝家長熱情的招待!好美味啊!

老師!謝謝你們來探訪我們!

為了深入了解學生與家庭狀況，強化家長、學生和教師的良好關係，學校每年都會舉行兩次「家訪活動」。希望透過教師探訪學生的家，深入了解他們的家庭環境、學習情況；同時亦能在學校以外，輕鬆地與家長面談、交流；更是凝聚家長力量，共建和諧校園的好機會。

好開心老師來我們家!

老師也謝謝大家的招待!

同學與南屯門官立中學老師合照

很興奮啊!

第一次在中學發言!真難忘!

為協助小六學生適應中學生活，讓學生認識中學課程，所以於他們進入「中一自行分配學位」階段前，本校老師會帶領同學參觀區內中學，如南屯門官立中學、仁愛堂田家炳中學。

同學們有機會體驗中學課堂的學習、看看中學的環境；亦安排一個直接的面談的時間，聽聽就讀中學的哥哥姐姐分享校園生活軼事，向中學的校長和老師們提出自己對中學的疑惑。

同學與南屯門官立中學老師合照

6A班同學與南屯門官立中學校長合照!

期待中學的生物堂啊!

這裏的圖書館真大啊!

活動剪影

本校課外活動一覽表：

活動名稱		
欖球	田徑隊	排球隊
花式跳繩	畫出彩虹水彩畫	兒童創意彩沙畫
中文集誦	桌上遊戲	英文故事大師
專注力小組	公益少年團	機械人班
創意思維繪畫班	合唱團	藝術小先鋒
LEGO積木工程師	環保敲擊樂	魔力橋
黏土樂	趣味數學	小小魔術師
卡通漫畫	圖書館領袖生	串珠
悅讀悅寫意小組	智能玩具DIY	禪繞畫
圍棋	電腦編程班	立體手工製作
拉丁舞	新來港學童適應課程	風紀訓練
武術	小記者	古箏
薩克斯管班	籃球班	小一適應小組
游泳班	劍橋英語班 (starters/movers/flyers/Ket)	結他班
奧數預備班及校隊	羽毛球隊	手風琴隊
樂理班(初階、進階)	旋風球校隊	能言善道（演說班）
長笛班	單簧管班	社交小組
非華語中文支援班	英語樂繽紛	手鐘隊
女童軍	足球校隊	英語大使
飛盤隊	社交小組	幼童軍
課後英文(數/常)加強班	中國舞	成長小組
中國書畫班	英文音樂劇	英語讀寫練習班
成長的天空	管樂團	鼓動節拍
敲擊樂班	銅管樂器小組	

活動剪影

課外活動多姿采

學校為了培養學生具備多元能力以面對新時代的來臨，開辦了多個課外活動小組給同學參加， 當中包括：制服團隊、培訓組別、興趣小組等範疇，同學可因應自己的興趣及能力來參加各項活動。

鼓動節拍

男孩子打鼓真有型！

古箏隊

大家都說我彈得很好聽！

小女童軍

每星期也期待女童軍的訓練啊！

管樂團

要努力練習準備日後的表演！

結他隊

我彈得好聽嗎？

幼童軍

看我們站得直直的！

下一步該怎麼辦？

圍棋班

電子編程班

我們最喜愛砌LEOGO！

LEGO積工程師

羽球隊

我一定可以接到這球！

圖書館小幫手們！

圖書管理員

第五十六屆學校舞蹈節中國舞高組比賽

舞蹈組

足球隊

屯門區校際田徑比賽

田徑隊於本屆屯門區校際田徑比賽中表現卓越。除男子甲組得到團體殿軍外，多名隊員都分別入選屯門區隊，實在值得嘉許。

女子組也成績彪炳，不容小覷！

嘩!是第一名啊!

6A班曾智龍同學勇奪金牌！

大大隻!力氣大!

個子雖小，
志氣不少！
不要少看我啊！

田徑隊大合照

最後一年參加比賽，
更可獲獎，真開心!

田徑比賽結束，我們表現出色！

男子甲組真的厲害，
又有獎杯啦！

加油

榮譽榜

因疫情而停課影響，下學期很多的比賽及活動都取消了。但同學們在上學期的表現，仍非常優秀，屢獲殊榮。

比賽名稱	參賽組別/獎項	獲獎學生
2019第三屆深圳寶安國際手風琴藝術周	樂團展演組金獎	4A曾亦軒　4A劉依 4A李依璐　4B陳曦 5A張傑寧　5A陳俊龍　5B何廷欣 5C李文婷　6A鄭思翰　6A梁詩婕 6C李丹瑤　6B張騰恩
第六屆香港國際音樂節2019音樂比賽	兒童流行聲樂組一等獎	5A陸曉樂
全港青少年標準舞及拉丁舞大賽	「舞蹈藝術家」大賽 喳喳喳舞組 優等級獎2	5D談嘉熙
	高級單項組單人倫巴組季軍	5B何廷欣
第八屆環球盃舞蹈錦標賽	喳喳 亞軍　倫巴 亞軍 森巴 殿軍　牛仔 殿軍　斗牛 殿軍	5B何廷欣
完美盃	Samba 冠軍　Rumba 亞軍 Cha Cha Cha 季軍　Paso 季軍 Jive 季軍	5B何廷欣
第七屆暑期青少年標準舞及拉丁舞比賽	青少年拉丁舞單人花步　Rumba 冠軍1 Cha Cha 冠軍 青少年拉丁舞單人單項Rumba 冠軍 Cha Cha 冠軍	6D阮曉君
	青少年拉丁舞單人花步　Rumba 冠軍 Cha Cha 冠軍　Samba 亞軍　Jive 季軍	5B何廷欣
	青少年拉丁舞單人單項　Cha Cha 季軍 Jive 優異　Rumba 優異　鬥牛 優異	3C曾昊文
	青少年拉丁舞單人單項　Cha Cha 優異	4C楊可彤
	青少年拉丁舞單人單項　Cha Cha 季軍 Rumba 優異	3D李詩情
慶祝香港回歸游泳錦標賽2019	女子5-8歲4X50捷泳接力 季軍	4A陳芷琪
	女子8歲100米蛙泳 殿軍	
屯門區分齡少年游泳賽2019	女子P組100米蛙泳 季軍	4A陳芷琪
友校接力	女子組季軍	5A米芷雲　6A郭嘉怡 6C庄伊慧　6E葉芷淇
友校接力	男子組冠軍	5A盧偉順　6A曾智龍 6D楊顏煜　6E張港榮
	女子組優異獎	5A米芷雲　6A郭嘉怡 6C庄伊慧.　6E葉芷淇

榮譽榜

比賽名稱	參賽組別/獎項	獲獎學生
2019優數盃邀請賽	一等獎	6A戴寧凡
	二等獎	6B何卓羲 6B吳珮瑩
	三等獎	6C陳冠彰
	優異獎	6A謝明卓
2019-2020年度屯門區小學校際田徑比賽	男特100米殿軍	6E陳俊良
	女特200米亞軍	6B曾靜雅
	女特100米亞軍	6E盛雪兒
	男甲200米冠軍	6D楊顏煜
	男甲跳遠亞軍	6D楊顏煜
	男甲60米優異獎	6A沙子華
	男甲100米優異獎	5A盧偉順
	男甲推鉛球優異獎	6E張成銘
	男甲接力優異獎	6D楊顏煜 6A沙子華 5A盧偉順 6E張港榮 6B麥 司 6B李赫晨
	男甲團體殿軍	6D楊顏煜 6A沙子華 5A盧偉順 6E張港榮 6B麥 司 6B李赫晨 6E張成銘 6C星迪生
	女甲200米亞軍	5A米芷雲
	女甲100米優異獎	6A郭嘉怡
	女甲400米優異獎	6C庄伊慧
	女甲推鉛球優異獎	6B李赫姿
	男乙擲壘球優異獎	5C黃世安
	女乙200米優異獎	5D陳芷欣
	女乙跳遠優異獎	5A林宏欣
	女乙接力優異獎	5A林宏欣 5D陳芷欣 5B夏佳莉 4A趙凱彤 3D石芷清 5B林錦潔
	女丙60米殿軍	4D陳芷瑩
第十二屆區際校際「舞蹈藝術家」大賽	喳喳喳舞組最傑出獎 倫巴舞組最傑出獎	5B 何廷欣
	喳喳喳舞組最傑出獎	3D 李詩情
二零一九全港愛心學校填色比賽	高級組優異獎	6B 吳佩瑩
第十三屆全港傑出青少年及兒童舞蹈藝術家大獎	第十三屆全港傑出青少年及兒童舞蹈藝術家大獎	5B 何廷欣
《基本法》及《一國兩制》漫畫設計比賽2019	小學組入圍獎	6B 何卓羲 6E 葉芷淇
屯門區公民教育暨倡廉親子故事比賽2019	小學親子組亞軍	3B 傅敏思
	小學親子組優異獎	6B 黃嘉盈
	小學中級組優異獎	3A 廖颯晴
	小學高級組優異獎	6C 呂鈺

榮譽榜

比賽名稱	參賽組別/獎項	獲獎學生
第七十一屆香港學校朗誦節 71TH HONG KONG SCHOOLS SPEECH FESTIVAL	P.5,6女子英詩獨誦季軍	5A 陳思妍
	P.1男子英詩獨誦 亞軍	1A 許諾
	P.1男子英文散文獨誦 季軍	1A 許諾
	P.4女子普通話詩歌獨誦 冠軍	4A 劉依
粵港澳大灣區香港站青少年游泳分齡賽	女子9歲以下 4X50米捷泳接力 亞軍	4A 陳芷淇
	女子9歲100米蛙泳 殿軍	
第廿屆區際校際標準舞及拉丁舞大賽	高級單項單人喳喳喳組 亞軍	6E 李潤怡
	高級單項單人喳喳喳組 殿軍	4B 李潤微
第十二屆區際校際「舞蹈藝術家」大賽	喳喳喳舞組 最傑出獎	6E 李潤怡
	倫巴舞組 優等級獎	4B 李潤微
華夏盃初賽	一等獎	2A肖正鑫 2B呂浩誠 4A鄧沐昀 5A張傑寧 5B顏逸霖 6B何卓羲
	二等獎	2A艾雨辰 2A林子生 2A奚浩桐 3A陳思為 3A藍靖洋 3A唐健翔 3B陳以昕 3B肖荊玉 4B葉慶標 5A段書恆 5A范振舟 5A陸曉樂 5B楊沛霖 6A茅羽盾 6B吳珮莹 6D蒙俊佳
	三等獎	2A梁鎰匡 2A林佳琦 2A莫朗熙 2A張美瑾 2B鄭惠玲 2B庾淑瑤 3A陳妍冰 3A謝文熙 3B傅敏思 3B許逸朗 3B麥欣怡 3B蒲琬純 3B袁浩哲 4A莊雅庭 4A戴子政 4A李德祈 4A朱 尚 4B陳家豪 4B李潤微 4C王智霖 4D呂燦銘 5A蔡煜寧 5A曾楊一非 5C陳以杉 6B崔嘉諾 6C陳冠彰 6E劉智勇 6E張港榮
「詩情畫意」古詩書簽設計比賽	初小組 優異獎	2C 賴安廸
	初小組 表現良好	1C 張麗香
	高小組 表現良好	4B 李潤微
	高小組 表現良好	6B 何卓羲

2019-2020年度
畢業班相

6A班 正班主任：劉鬻老師　副班主任：楊政傑老師
6A班畢業生名單：排列序（由上而下）
黃鈺茜 宋佳雨 湯恩冕 韋丹健 恭依妮 文卓榮 玉璟珺周子翔
恭露嘉 恭力行 黃子琪 卓敏 梁詩婕 馬偉媛 茅羽盾 羅俊榮 曾智龍 李秀兒
林艾保 鄭文俊 鄭思翰 程彥婷 戴寧凡 沙子華 謝明卓 冼家華 郭嘉怡 郭圳鑫

6B班 正班主任：黃靖尹老師　副班主任：蔡子文主任
6B班畢業生名單：排列序（由上而下）
庾振康 曾靜雅 張騰恩 莊明峰 林依莉 巫仲宏
林港鈺 文儇蓉 文力恆 鄧美娜 阿發 素夏 吳珮莹 嚴錦宏
崔嘉諾 麥司 何卓羲 黃嘉盈 黃穎妍 李赫晨 李赫姿 李詩茵 李煒棋 林正宏

2019-2020年度
畢業班相

6C班 正班主任：蘇貴初老師　副班主任：鄺立中主任
6C班畢業生名單：排列序（由上而下）
庄伊慧 星迪生 李家欒 陽馮軒 黃顯龍
劉梓健 劉心怡 呂鈺 麥欣嘉 米志信 黃浩然 黃沛琪
陳冠彰 陳燕妮 鄭焯林 依曼 恭倩兒 李丹瑤 黎明 李穎霖

6D班 正班主任：禤敏靜老師　副班主任：李榮偉老師
6D班畢業生名單：排列序（由上而下）
吳穎晴 徐雅琪 姚智炫 游嘉樂 楊顏煜 張子欣
李振浩 劉家樂 蒙俊佳 李卓文 唐以韓 湯巧宜 曹綺鈴 黃竟晉
區兆希 陳學謙 陳坷欣 黃薏菁 林一恆 羅雅萌 阮曉君 梁竣軒

2019-2020年度
畢業班相

6E班 正班主任：劉偉明老師　副班主任：曹嘉慧老師

6E班畢業生名單：排列序（由上而下）

陳正儀 陳俊良 池嘉儀 蔡睿桁 黃熙煜 林俊賢 林樺 李潤怡 劉智勇 劉麗敏
馬　喆 區超明 盛雪兒 曾靖雯 謝慧貞 葉芷淇 余安妮 張成銘 張港榮

畢業生心聲

6D 游嘉樂

快要升中了，難免有點緊張。不知道下一個旅程會是怎樣呢？也十分期待。感謝各位同學和老師。在過去的日子，我十分快樂。課室裏，每天都充滿歡笑聲。我們在這裏一起瘋過，也一起鬧過和傷心過……這一切在我眼裏都是美好的回憶，我希望時間可以定格在某一天，讓我細細回味。
再見了，我的同學，老師和母校！

6A 恭力恒

Time flies, I still remember our class visiting places such as museums and tourists destinations during school trips. I appreciate all the respect and gratitude that my teachers and friends give me, I can’ t thank you enough. But now I have to graduate from Ho Sau Ki.

6A 恭依妮

It is almost time to go to senior school, it’s time to say goodbye to all the little kids and teachers. I hope they will remember me. My friends and I had lots of fun, growing up together. I hope they won’t forget me.

6D 陳學謙

過去的六年，我真的有很多開心快樂的時間。在我不開心的時候，同學和老師都會幫助我，例如：梁俊軒和姚智炫同學。我也很感謝禤老師、陳老師及所有老師。

6A 林艾保

Time realty flies fast! It’s time to end my studies at my primary school and continue to study in my new secondary school. I am grateful to the teachers who taught me and supported me during the past six years. I am also grateful to my friends who supported me during tough times. Good luck to the other students! I will miss Ho Sau Ki School!

6C 庄伊慧

不知不覺我已經來何壽基學校三年了，雖說時間不長但我經歷了很多。哭過、笑過、贏過也輸過。正是因為這些經歷讓我學到了很多，也成長了很多。在這裏我遇見了最好的老師和志同道合的同學。畢業後我會經常回來看望母校。感謝母校對我的栽培！

6B 文力恒

I like this school. The teachers are very good, they are the best. The school's lessons are very good and fun. This school has lots of sports.

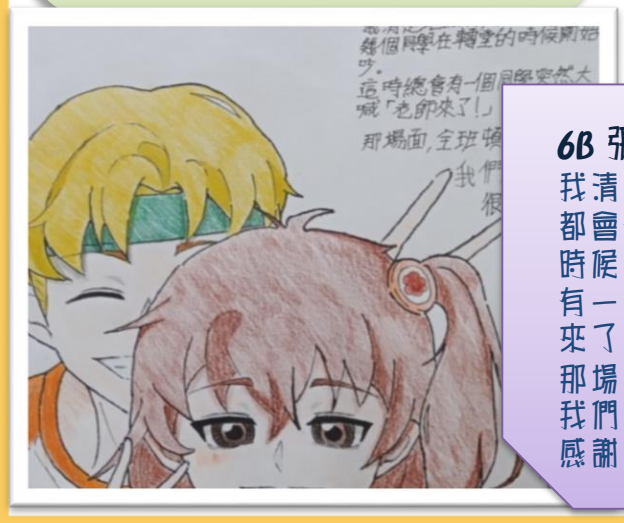

6B 張騰展

我清楚地記得，每次班上都會有幾個同學，在轉堂時候開始談天：這時總會有一個同學大喊：「老師來了！」
那場面，全班頓時安靜了！
我們畢業了！很開心！
感謝學校的老師們同學們！

6E 林俊賢

很開心可以畢業，或許會不捨得同學和學校。另外，我要在畢業前努力學習。

畢業生心聲

6D湯巧宜

終於要畢業啦!我好捨不得老師和同學啊!我在學校三年的點點滴滴也很難忘呀!我記得我剛到母校的那天，我感到既陌生又充滿好奇。記得那天，我正在尋找三年級的課室在哪里時，一位同學主動幫助我，我真的很感謝他。這里的老師和同學都對我很好。真的很開心。

6B李赫姿

馬上就要畢業了，在小學這六年裏有很多回憶，有開心的也有傷心的，但對我來說都是美好的經歷。感謝老師這六年裏的教導，同學們的陪伴，希望長大後可以看見更優秀的你們。

祝我們畢業快樂！再見了，我的同學，老師和母校！

6E張成銘

希望我們的友誼將就，越釀越醇，短短幾個星期過後，我們將將一盤落地的散沙分散在各個中學。六年漫長的小學時光就這樣結束了，也許留下了許多回憶，我還記得我在參加田賽，我在賽前加練習，比賽完之後成績不如理想，老師跟我說沒關係這只是你六年級一次比賽，你上了中學會有更多的比賽，希望你在別的比賽上拿到好成績。

6C 黎明

非常感謝默默為我付出的好老師，還有一直陪着我的同學。

6A 韋丹健

This year is the most important year in primary school. Yes, this year I am going to graduate and one day you are going to graduate too. All I have to say is, work hard and it will pay off.

6D 李卓文

以前我和同學每到放學就一起去玩，去公園、去吃飯、去聊天等。那時是我小學生涯中最快樂的時光。

6D黃慧菁

快要畢業了，我有點捨不得。雖然我在這里讀書只有兩年，但這兩年我過得很開心!剛轉校來到這里，我既好奇又害怕。那天，我走進課室，同學們都目不轉睛地看著我，我以為走錯課室了。突然有一把親切的聲音:「你來坐我身旁吧!」我走了過去，聽著同學們之間的談話.....真的希望一切可以回到「那一刻」。我們一起哭笑過、玩鬧過、吵架過.....這些寶貴的回憶，我永遠不會忘記。

母校

六仁 麥欣嘉

母校，是開始的地方，
也是結束的地方，
也是未來開始的地方。

老師，是人生的指路燈，
也是幫你克服困難的大將軍，
也是人生中不可或缺的一員。

同學，是一起玩樂的伙伴，
也是悲傷的出口，
也是另一場夢的開始。

母校，是老師、同學交流的地方，
是夢想開始的地方，
總有一天，讓我們振翅高飛，
奔向蔚藍的天空，
實現夢想！

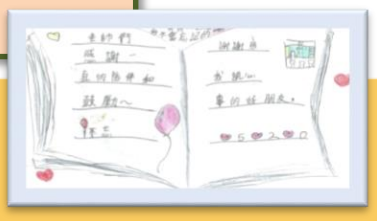

畢業生心聲

6E黃熙煜
雖然我即將告別與我相處了六年的同學和老師，但是，要記住我們還是同學，還有最親的老師。
再見，何壽基小學。

6A茅羽盾
令我最難忘的人是周子翔。他比我矮一點，體重和我差不多。他和我一樣是個小書迷。
而令我最難忘的是是我和他一起去圖書館的那些時光。每逢星期一、三、五的小息時，我們會去圖書館借書。當我們都看完了之後，我們會互相換書。我很感謝老師六年以來的教導。我也很感謝我的同學在六年的陪伴和幫助。

6C鄭焯林
謝謝老師這七年的教導，雖然我留了一級，但是老師也很用心教導我，所以我有用心學習，我不開心時，老師們也不斷安慰我。老師！我要畢業了，謝謝你們！再見！

6B李赫晨
一眨眼六年已經過去了，我馬上就要離開教了我們很多知識的老師，陪伴了我六年的同學和我在這上了六年的何壽基小學。
我很難忘在小學六年裏的點點滴滴，我希望等我們上了中學後，還能約出來一起玩，雖然教室里還是被填滿人，已經不再是我們了。如果能回到一年級的話，我還是想再體驗一次小學六年的生活。

6D羅雅萌
一轉眼就要畢業了，我真的好不開心。不知道以後可不可以再見到同學和老師們。

6C 黃浩然
感謝老師的耐心教導，我能在何壽基學校學習，真的十分開心！

6A 冼家華
I will never forget the good memories leaving behind such as going picnic with my lovely classmates.

6A 郭嘉怡
快要畢業了，實在是捨不得陪伴了我六年的母校，我想感謝老師們，是你們布給了我源源不盡的知識。我也想感謝我的同學，是你們讓我在這六年的校園生活中不感到孤獨，體會到友情的快樂，希望未來我能再次和你們相聚。

6E 葉芷淇

畢業生心聲

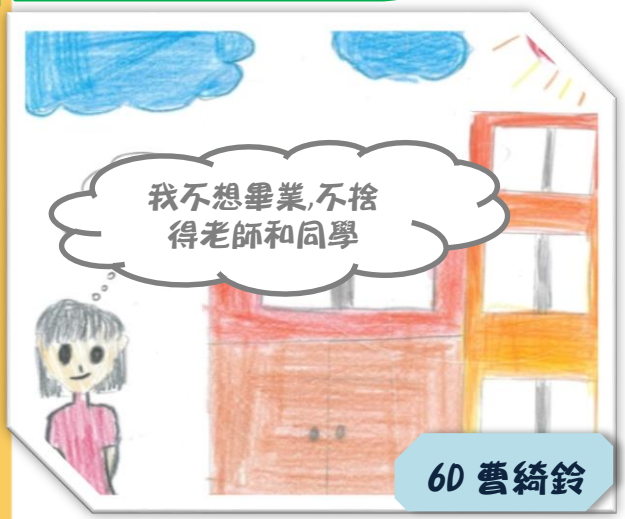

6D 曹綺鈴

6C 恭倩兒

I’ m sad that we have to leave Ho Sau Ki School soon. I had a lot of great moments here, I will miss the teachers. They have helped me to learn English, Chinese, GS, Music and Maths. Even when I got in trouble, I learned not to make the same mistakes again. Thank you to all my teachers and classmates.

6A 恭露嘉

We have been studying in this school for seven years and we met new friends, teachers and others! I hope we will meet again!

6A宋佳雨

時光荏苒，六年小學生涯就结束在特殊的年月裏，回憶這短暫的年求學之路，有喜有憂。喜是學到了文化知識，認識了幫助我學習的老師和我一起學習的同學，憂是上學路上的艱辛，隨着年紀的增長。

難忘的小學求學路上為我童年的一段美好回憶。

6B 吳珮莹

三號路依然長得沒有盡頭，梧桐樹還是枝繁葉茂。人間驕陽剛好，風過材梢，彼時他們正當年少。「放學了，我們一起回家吧。」時光正溫柔，而歲月還長。青春本來就是馬不停蹄地錯過和相遇，我們終究還是要奔赴各自不同的人生。

過了這個夏天，也許我們就要永遠說再見了。課室門已被關上，再推開，已是另一群人的故事了。

朝思暮想的畢業，為甚麼突然就捨不得了呢.....

6B 黃穎妍

畢業是千百萬個夏天的故事，
千百萬個人，千百萬個不同的夏天，
相同的只是告別。
而告別是　了更好的重逢，
讓我們在更高處再見。

所以各自努力，頂端相見。
願以夢為馬，不負昭華。
我們前程似錦，頂峰相見啦！

6A鄭文俊

在小息時，我和同學一起玩不同的遊戲，大家玩得很開心。

畢業生心聲

6B 林正宏

I know graduation day is coming soon. So I want to say goodbye to my friends before it's too late. I also have great memories with my friends.

6A 湯恩冕

雖然老師對我們很嚴厲，但是我很感激他們的教導。還有我也很感激同學，我們時常有說有笑的，很開心。

6A 沙子華

Sometimes misfortune is a blessing in disguise.
I missed the chance to join the school tour but I got the chance to teach P1 students. That was quite a memorable experience in my school life.

6E池嘉儀

六年的小學生活，有成功的，有失敗的，又開心又難過。雖然學習的過程總是這麼的辛苦車困難，但是遇見了熟悉教導我們的老師，陪伴我的同學，好像一切都變得簡簡單單的。
小學生活就是這麼的美好。

6A 李秀兒

I will miss my classmates with whom I leaned and played together for the past few years. I will miss the day we watched movie and hang out after Christmas party.

6B文儇蓉

時間過得好快，好快，讓我感受不到它的流失，有任何東西可以追上他。小學六年說長不長卻戴滿回憶、載滿思念。想那時一年級的我還只是一個小哭包是溫暖的同學們外向了起來。所有給知識的老師都如天使般，遇見你們來三生有幸。同樣所有教導過我的老師讓我從才疏學淺變得對各方面都有領略。我依然可以慶幸在本枯燥無味啲小學生活變得多姿多彩，是你們讓我的生活抹上不同的色彩。
分開已經避可避，那就讓我們帶着稚氣、帶著理想、帶著自信，讓我們一起迎接人生最美好的青春時光，在校園裏的每個角落都滿載回憶。以往的同窗生活是一串糖葫蘆，那迷人的酸和甜，將永遠回味不完。六年時光轉瞬即逝，就這樣歡歌縱笑，就這樣常識、相聚，甚至來不及好好地話別，馬上就要各奔前程...
時光不老，我們不散。

6E 李潤怡

沒想到寺間過很那麼快，就這麼悄悄從手指間溜走了。一轉眼六年過去了，小學生涯就快結束了。雖然我是中途從大陸轉學下來的，不過也讓我留下了許多難忘的事。最難忘的應該就是四川的境外交流活動吧。我很榮幸能被老師選為風紀，才有這次機會能和老師、同學們一起乘坐飛機去四川探索，那時我很興奮。在大陸讀書時，從來都沒有這種活動。第一次由香港坐飛機，去到當地的恐龍博物館，寬窄巷子、參觀姐妹學校……都給我留下很深刻的印象。當然還要感謝全體老師的栽培、教育、讓我吸收更多知識和做人的道理。感謝同學們的陪伴，令我從不孤單。
希望我們未來可期，加油！

畢業生心聲

GRADUATION

6E馬喆

轉眼間就快要畢業了，但可惜因為這次疫情以至於不能回母校進行畢業典禮，也因為這次疫情不能回校上課，所以連最後一聲再見也說不了.....一想到馬上就要離開母校，離開老師，離開同學，我心裏就立即感到從未有過的悲傷。再見了，母校！這個讓我充滿歡樂的地方，雖然已經變成了回憶，但是等待我的將會又是一個新的開始。我不想說再見，我希望開學的時候看見的還是六E班的同學和老師。

6D蒙俊佳

這六年的小學生活快要結束了……這六年來我認識了很多同學和朋友。我最好的朋友是劉家樂，我們時常一起玩樂，很開心。快要升中了，不知道我們會否繼續保持聯絡呢?其實，我也擔心中學的適應問題，也怕交不到朋友。希望升上中學後會有人跟我做朋友。最後，我要謝謝老師們，他們的細心教導，令我學到很多東西。真的十分感謝。

6C 米志信

I feel happy to graduate from Ho Sau Ki School. Thank you for teaching me. I will come back in the future to visit.

6C陳冠彰

首先，我想感謝老師和同學陪伴了我的小學六年生涯。馬上我就要進入令我緊張也令我興奮的中學了。我也不會忘記在學校的學習經驗。也感謝老師和母校對我的培養，你們教會我要有禮貌、要冷靜.....我真的學會了好多。我也想感謝同學們，你們陪我一起嬉鬧，一起玩耍，一起學習，我很快樂，謝謝你們。以後我會經常與母校，同學保持聯絡。再次感謝你們都我的陪伴。但天下沒有不散的筵席，再見，我們會再見！

6E 劉智勇

時光飛逝，漫長而短暫的六年眨眼間就過去了。不知畢業後是不是依舊在一起。可能各奔東西；可能依舊如故.....但在畢業鐘響起之前，我還是要對你說；祝你在中學，成績名列前茅、生活像彩虹一樣七彩繽紛，朋友像繁星一樣數不勝數。

6A 羅俊榮

I will miss all of you, my friends. Best wishes for your next adventure journey.

6B 鄧美娜

Greet the future with anticipation. Dream big and work hard. Remember your manners on the way home.

Hi my name is Neesy. I study in Ho Sau Ki School. Before I want to thank the teachers because I was so hard to teach. I also want to thank the principal because she helped me to get into this school. I am so thankful. I also want to thank all of my friends from P.1 to P.6 no matter if they’re here or not. I still want to thank them. They helped me a lot when I was down or lost and they help me smile. I’ve been going through a lot. I am so thankful. I want to say thank you to all of you. I know I am going to leave but I hope I can see you after 10 years and I won’t forget, I tried.

Be bold, be courageous, be your best. Wherever you go, go with all your heart. Live or off your life. I am so happy to meet you and finish with you at the end. Don’t take life too seriously. No one makes it out alive.

畢業生心聲

6B嚴錦宏
六年的小學生活這麼快就結束了，我真的是十分捨不得，懷念學校裏的一草一木還有老師和同學們，真的不知道下次什麼時候能再見。

6D林一恆
終於要畢業了!很期待!我很感謝老師的教導。我會繼續好好學習的。

6E 曾靖雯
我四年級開始在學校上了三年，感謝全校老師教導過我的老師，感謝我的母校。

6C陽馮軒
畢業了，我非常開心。雖然在這學校只待了一年，但是我真的很快樂，因為能和大家一起玩耍，一同學習。

6 B 麥司
I feel happy because we are going to graduate but also sad because I will miss my teachers and friends. I wish that I could see my friends and teachers again in the future. I will miss Ho Sau KI school too.

6C 劉心怡
快要畢業了，轉眼三年，就好像做了一場夢。
夢，有喜有悲，但這場夢，將會深深印在我們的心中。
畢業後，希望我們能再相見。

6B 庾振康
其實我是和很多人吵架，開心的笑聲，有時有困難，突然有一個人彈過來，就問我：「你做什麼，沒有事嗎？」我當時很開心，想：也有人幫助我。還有，吵架的事到現在也難以忘記，希望我上到中學也有很多回憶。

6C陳燕妮
畢業在即，我想感謝一直教導我的老師，一直陪伴我的同學，雖然畢業後我們不會再見得閒，在我們提前加了微信，就算在生活中再見不到面，也可以在手機上會面，另外，我想感謝老師，老師為多我我忙上忙下，辛苦你們！

6B 素夏
Follow your patience, stay true to yourself, never follow someone else's path unless you're in the world, and you see a path. Then, by all means, you should follow that.
The future belongs to those who believe in the beauty of their dreams.
I hope your dreams take you to the corners of your smiles, to the highest of hopes to do windows of your opportunities, and the most special place in your heart has ever known.

6C李家燊
在何壽基學校就讀六年了，認識了很多朋友很開心！也學習了很多知識。

6E陳俊良
轉眼間，六年小學生活已過去了，不免令我百感交集。過去幾年，我很感恩得到老師們，爸爸媽媽栽培和支持，令我的童年經歷添加了亮麗的色彩，讓我打好學習的基礎，好多姿多彩的中學生活。畢業是我們邁向另一個里程碑的開始，藉此勉勵大家百尺竿頭、更進一步。

6B 李煒棋
時光流逝，轉眼間六年過去了，六年時間說長不長說短不短。但在這六年里我們一起哭過，這六年裏跟你們做過的每一件事都很難忘，六年很快，很快我們就畢業了。

畢業生心聲

6B 黃嘉盈

轉眼間，就要畢業了。這六年，我和我的同學們一起學習，一起玩耍，一起打鬧，這使我們建立了深厚的友誼；這六年裏，非常感謝曾經照顧和指導我的老師。進入中學後，我會想念我的母校
、老師和同學。我會繼續努，好好學習，天天向上的。感謝我的同學們在這六年裏留下了一個個美好的回憶，把最天真無邪的時光留在這裏。

6C 黃顯龍

我在何壽基學校讀書，已經六年啦！快要畢業了，真的捨不得離開啊！和同學一起學習、玩耍，一起做功課，所有都是難忘的事情。真希望有一天，可以回到過去！

6C呂鈺

The classroom will be full again next year, I want to be us I ned my classmates here. It once sheltered us from the wind and rain. I always want to be a good student unfortunately. I can't I always show my weak side to you but I can't change it is the teacher you forgive my weakness.
I don't forget this moment.

6C李丹瑤

還記得初次做學校，一切都很陌生，由於過了太久所以記憶多少有些模糊。但我仍然記得老師第一次安排座位時的情景，因為第一次聽到陌生的語言，來到陌生的環境，所以當老師教我們道謝時，我卻直接走到了座位上，我的無禮老師並沒有放心上，反而更加悉心地照顧教導我。
現在即將畢業了，心中卻迫不急待又有不捨。迫不及待想體驗中學的生活，心中又是充滿著憧憬。捨不得身邊的朋友和老師，還捨不得一些難忘的回憶。希望在新的生活可以學到更多知識。

6E蔡睿桁

我要多謝劉老師、曹老師、鄺老師、李老師、李觀雄老師、李榮偉老師等多個老師教育，令我由一個無用的人變成一個有用的人，無他們就無今日的我。

6E 余安妮

光陰似箭，日月如梭。轉眼間，六年的小學生涯快要結束了，真的捨不得我的同學們和老師，捨不得我在小學生活中的點點滴滴。當六年的小學生活將畫上完美的句號先，面對離別，有太多的不捨。

6E陳正儀

在何壽基學校認識很多朋友，學到很多東西。

6E 謝慧貞

感謝同學，你們給了我快樂；感謝老師，你們教會我知識。我倍不得昔日一起哭、一起笑，一起瘋狂的同學們，但願未來還相見，我永遠是你們的好朋友。

6E劉麗敏

六年時間，記短不短，說長也不長，在這六年的喜怒哀樂中，我們都過了一生中最快樂的階段一段充滿歡笑聲的小學時光。

6D陳坰欣

我前幾年才轉校過來，當時如同一張白紙，跟不上大家的步伐。真的很感謝同學和老師耐心的教導，讓我慢慢適應新的生活。當我第一次在學校得到獎狀的一刻，那份喜悅，真是畢生難忘！
吳穎晴是我在這裏最好的朋友。除了教我廣東話，也照顧我在學習和生活上的需要。

畢業生心聲

6E盛雪兒
我三年級開始在何壽基學校上學到現在已經三年了，我非常感謝這一年教導我的老師，謝謝母校的教導。

6C劉梓健
六年很快地過去了，不知不覺已經畢業了，剛入學的那一天，學生中很多事物都不認識，十分陌生，後來我慢慢地開始交到許多朋友，學校裏的環境也逐漸熟悉了，每當小息我都會和同學一起到操場聊天、嬉戲、玩得不亦樂乎，當我有困難時，他們會幫助我。

另外，我也認識了很多老師，有的友善，有的嚴厲，不過他們都有責任心，老師們會耐心地教導我們，讓我們學到了很多知識，每當有節日，學校就會舉辦有趣的活動，每次都令我們流連忘返。

一轉眼就要上中學了，我遺憾的是因為疫情關係無法在畢業之前和老師、同學們見面，但我絕對不會忘記他們的。

6A戴寧凡
六年時光轉瞬即逝，從一開始的互不相識，到後來的歡聲笑語，分別來得太突然，一想到老師的關懷和同學的友誼，眼淚就情不自禁的留了下來。但是天下沒有不散的筵席，可是就是我們去了不同的地方，我們也會再次相見。

6D黃竟晉
多謝老師們這些年來的教導。特別在這兩年，我學會了許多知識。老師們對我的心意，我會好好記住。我以後一定會回來探望你們的。再見了老師們; 再見了朋友們; 再見了我的母校。

6D姚智炫
在這五年的小學生活，很開心可以認識很多同學和老師。感謝同學們的陪伴和老師們細心的教導與栽培。陳學謙，我很高興可以認識你！

6B李詩茵
這是我在這裏的最後一年，我很開心，因為有很多朋友和老師跟我一起學習雖然有點依依不捨，但是中學生的生活還在等着我呢！

6E林樺
一開始來的時候，覺得很陌生，今晚的種感覺變得很歡喜，雖然我成績不怎麼的，但我可以讓老師教到六年級之後，聽到要畢業，並且還要分開，雖然我有點依依不捨，但我會把我們的回憶永遠記得。

6D梁俊軒
畢業在即，回想過去的小學生活，點點滴滴……聖誕聯歡會、秋季旅行等活動，都是美好的記憶。我特別感謝黃顯龍同學陪伴了我六年。在我傷心的時候，他安慰我；在我開心的時候，他和我一起分享。真的謝謝他!另外，感謝禤老師細心地教導我，希望升上中學以後也可以遇到這樣的好老師。

畢業生心聲

6D劉家樂

我真的不想升上中學，因為我捨不得我的同學。我怕我的朋友不能一起去到同一所學校，到時候就會很迷茫。

另外，我最捨不得的是我親愛的劉偉明老師，因為他這三年來他不但用心教我們，也帶給我們很多歡樂。他是一個很幽默的老師，上課會說笑話，還會說他的故事。如果我們搗蛋他也不會大聲罵我們，只是細心教導。而且他還會回答我們一些無聊的問題。不過，劉老師對不起，我平時上課太不聽話了，讓你操心和生氣，希望師弟妹們不會這樣。

最後，再見了同學、老師、朋友……等等，還有一位老師還沒有感謝，那就是我的班主任褟老師。褟老師教了我三年，她不但耐心地教導我們，而且也會和我們分享她的故事。最後，最後，感謝所有曾經教過我的老師。謝謝你們!

6D唐以韓

在這段雖然短暫，但溫馨的小學生活，我們經歷了不少風風雨雨、酸甜苦辣、高峰低谷……當中我們都學會了很多，也成長了很多，再也不是從前那懵懵懂懂的小孩。在母校我感到了溫暖和安全感，也學會了獨立和自我管理。最後，感謝母校的栽培和愛護，感謝老師們的教導，同學們的陪伴。謝謝你們!

6D阮曉君

我很高興能來到何壽基學校，這裏的同學和老師都很好，很感謝老師和同學這幾年的關懷，不過我們在這裏的旅程也到了結束了。謝謝同學們在我難過的時候關心我。雖然我要提起包袱走去下一個地點，但是我也不會忘記我親愛的母校我一起成長的點滴。我會秉承學校的校訓，以後會更努力學習做一位有品大德的好學生。最後祝母校的老師們工作順利！身心健康！更祝母校桃李滿天下！

6D 吳穎晴

一轉眼，就要畢業了。回首這幾年的校園生活，有甜的，也有苦的。不管怎樣，每個同學都要踏入初中了，大家將會結識更多朋友，展開新的一頁。

希望在往後的日子裏，同學們都可以在天空自由飛翔，尋找到一片屬於自己的藍天。這個夏天，多年以後會成爲那年的夏天。句句心語是我濃濃的思念與祝福。無論你在何方，縱使你的足跡踏遍天涯，走過千山萬水，我將永遠記住課室裏的串串歡聲笑語。以後還會有無數個夏天，但沒有一個夏天像這年般不捨。日子久了，也請不要忘記為大家互遞驚喜。

6A程彥婷

畢業，對我來說並不陌生，因為身邊的哥哥姐姐會經常提起畢業。

回想起一年級的時候，我什麼也不懂，也最愛去的就是圖書館，因為別的地方人多好多但係圖書館人少安靜。到了四年級，我從事返轉到A班，認識了一班好同學，突然要畢業了，真是捨不得呢。最不舍的還是圖書館，四年級開始我就擔任了圖書館管理員，和我到了中學，還能繼續擔任圖書館管理員。

6D 楊顏煜

我永遠也不會忘記我們一起玩耍，一起放學去吃飯，一起玩手機游戲的美好時光！因爲真的很開心！

6A 梁詩婕

時間飛逝，轉眼間五年過去了。當年二年級插班來到這里，還記憶猶新。雖然我們畢業了，但友誼長存！

畢業生心聲

6A 玉璟珺

時間如流水一般一回頭，我的小學生活也即將結束，對師友的不捨，對未來的憧憬，還有心酸的感覺，混在一起，真的想大喊一聲：「我太難過了！」

6C 黃沛琪

就快畢業了，我從走想過六年小學生活如此的短暫，我十分感謝各位老師用心的教導同學，不管同學功課有哪些不懂的他都會耐心地解釋給我們聽。
老師，你們辛苦了。

6B 阿發

It's been 6 years? Time flies, it feels like I was in P1 two years at all. There are some great memories and stories from this school. But in the new school we will start new memories and never forget the old friends and memories. But we will come to school once in a while as we chase our dreams, thanks to all the teachers for the love and support. Thank you.

6D李振浩

時間在那剎那消失不見，兒時總是覺得六年如猴年馬月般長久，可是如今，恍恍惚惚一會兒到了的六年，這裏見證了每個同學的點點滴滴。
我在六年中最難忘的是佛山時。我很少和家人分開，也是因為害怕沒有爸爸在身邊陪伴自己能否照顧自己，經過佛山的時刻，老師就像爸媽貼心的照顧同學，同學就在兄弟姊妹們互相照顧。之前的我好像離不開這個「大家庭」。

6C 星廸生

I'll like to say thank you to the Ho Sau Ki teachers. They all worked hard for us. They help us. If there were any problems. They solved it. I am so happy to graduate from Ho Sau Ki School.

6A 黃子琪

畢業了，這趟從2014到2020年的旅程也經到站了。說實話，其實現在的心情真的很奇怪，明明就快要畢業了，但心情真的沒什麼變化… 但事實上真是捨不得他(她)們。但願以後能再在同一個車站上相見。

6A 黃鈺茜

The classroom will be full
again next year, I want to be us
I need my classmates here. It
once sheltered us from the wind and rain. I always want to be a good student unfortunately. I can't I always show my weak side to you but I can't change it is the teacher you forgive my weakness.
I don't forget this moment.

畢業生心聲

6B何卓羲

時間過的特別快（轉眼就由一年級，跳到六年級了），要和陪伴著我六年的同學說再見了，真有種不捨的感覺呢！除了同學外，還有悉心教導了我六年的老師們，他們的教導，我會永遠記於心的，真希望將來有機會在做老師的學生，聽他們講課。很快，我就要升上中學了，又要適應一班新同學，也要從小學的大哥哥變成中學的小弟弟了，雖說如此，但我不會忘記小學的經歷，還會返回母校探望老師們。 Thank you!

6B 曾靜雅

6E 張港榮

希望在中學，也能遇到和張成銘一樣的好友！

6E區超明

我已經在何壽基學校兩年了，快要畢業升中了，我們一定會相見。

6A 鄭思翰

這六年來，我很感激老師的教導，以及同學給予的支持。小學生活令我很難忘。快要畢業了，再見了小學。

6D 區兆希

感謝各位老師用心的教導。

6D 徐雅琪

我最難忘的日子是聖誕節，因為可以開大食會和玩遊戲。

教師寄語

光陰似箭,歲月如梭…轉眼間各位畢業班同學就完成了六年小學學習生活，未來將要踏上人生另一階段了。今年是香港以至全世界，都是困難的一年，也剛巧正遇著你們畢業的一年，日後相信你們也必然會記起2020年的風風雨雨和點點滴滴，因此也希望讓你們明白人生總是充滿挑戰的，也總會遇上難以預料的困境，希望你們仍然要堅持信念，不畏艱苦，努力不懈，克服未來的重重困難。祝願各位畢業同學健康成長，鵬程萬里！期望你們日後在自己的人生舞台上有更精彩、更出色的表現！你們的優秀成就將成為母校的驕傲！

鍾艷紅校長

不懂,不及格,是不少同學在學習階段中都會遇到的經驗。其實,當同學遇到困難,只要加以克服且不輕易放棄,就會變為更珍貴和深刻的學習經驗,可以增強個人的自信心,這樣自己解決困難的信心必然大增,從而提高成功的機會。

馮玉卿助理校長

相信這一年發生的都令人難以忘懷，冀望大家「疫」境自強，無論身心皆裝備充足，為未來作更好的預備！

梁詩韻副校長

相知相識為緣份，相守相望乃情誼。
這裏是你們的春天，耕耘播種的季節；未來是你們的青春，激情滿懷的年華。願你們抓緊這季節，播種希望，收穫成功！

劉鬻老師

時光荏苒，同學們眨眼間已經從懵懂的小孩子蛻變成今天模樣了，慶幸能和你們走過這一段充滿甜酸苦辣的小學生活，相信往日種種回憶將成為你們繼續向前走的支持。你們的未來雖然會面對各種各樣的困難和挑戰，只要不忘身邊這群好朋友的關懷、好同學的幫助，以及老師們的教導，一定可以邁向更豐富多彩的所新一頁。在此祝願畢業同學們前程似錦，擁有璀璨的人生。

劉偉明老師

Chase your dreams and continue to pursue excellence where you go!

Ms Tsui Ka Yee

祝願你們都能獲派自己心儀的中學，繼續發光發熱。

鄺立中主任

The future belongs to those who believe in the beauty of their dreams.

Miss Ho Wing Yee

祝願同學：
為夢想努力奮進，為社會獻出才華

郭雪梅社工

畢業班的同學：
請收拾好你們自信的行囊，裝上堅定的理想，頑強的毅力，奮鬥的方向，背起它們一路遠航，大步走在未來的路上。

趙素珊老師

也許人生無法永遠一帆風順，但是當你們遇到困難與挫折的時候，母校的老師們依然是你們堅強的后盾：當你們取得成績和成就的時候，老師們也會為你們默默地祝福，為你們加油！衷心地祝愿每一位同學生活得健康、快樂、幸福！

李觀雄老師

步入中學校園，將會遇到更多的人，希望你能認識更多新的好朋友。

陳家榮老師

光陰匆匆，回想起六年前你們進校時可愛的模樣，轉眼間你們要畢業離開母校了，和你們美好的回憶都會珍藏在我心中。願你們始終保有謙虛求知的心，成就光明燦爛的未來!

葉慧敏主任

相聚是情的開始，相分是情的延續，願彼此珍情惜緣，用思念扣動心弦，莫相忘！

曹嘉慧老師

時間過得很快，跟大家相處的時間覺得太短，加上停了課，更要珍惜小學的時光。寄望各位升上中學後，找到自己的志向，努力向着目標進發。回味與大家共處的日子！

盧珮珍老師

在未來的學習生活中， 希望你們能自信 ，認真對待，不怕困難，不怕挫折，並在不斷努力中茁壯成長！

王慧萍老師

同學們，人生總有不同階段，不同階段會有不同的經歷與學習。把握機會，學會學習，盡展所長。同時亦要保守自己的心，攻克己身，免得落入迷惑當中。

李榮偉老師

六年級的同學，你們快升上中學了。希望你們繼續與自信和堅强爲伴，努力追尋自己的夢想。

何泳琳老師

教師寄語

小六將代表小學生活的完結，但亦代表了中學生活的開始，將會面對不同的挑戰及難題要去面對及解決，到這個時候，冷靜及積極的態度是十分重要，亦可以多和父母師長溝通，問題必定能解決。
相信自己，創造無限的可能，加油！

馮俊偉老師

祝願各位畢業生前途似錦，畢業後帶著這裡的美好回憶，繼續努力向前邁進。

羅家茵老師

同學們：祝福您們每天都擁有一顆快樂的心！百尺竿頭，更進一步!

馮麗嬋老師

六年時光轉眼過！你們這班活潑可愛的小伙子將要告別小學校園，邁向人生另一階段了。老師替你們高興之餘，也有一點不捨。希望你們能繼續努力向上，讓羽翼長得更豐盛，將來能把你的知識好好回饋社會。祝你們健康快樂，前程無限！

王麗賢老師

寧教天下人負你，
你莫負天下人。
與畢業班同學共勉

關少強老師

子曰：「三人行必有我師，擇其善者而從之，其不善者而改之。」《論語．述而》

林智瀚主任

《論語．為政》子曰：「學而不思則罔，思而不學則殆。」把學習和思考結合，持之以恆，必學有所成。

張靖豪老師

六年， 你們由小小的個子長大成懂得照顧師弟師妹的學兄學姊，心中感到無比的安慰。六年， 你們由害羞的性格變成堅強和自信地在台上演講，心中不禁為你們自豪。六年，你們由被動變成主動和不放棄地解決問題的精神，心中為你們驕傲。現在你們將會進入人生另一個重要的學習階段， 未來會面對很多不同的挑戰要。記住跌倒了不要氣餒，因為成功是用無數的失敗和反省建立出來的， 每一次的盡而為力後的失敗都是進步的機會。 成功後不要驕傲，要懂得謙虛和鼓勵他人一起進步，這樣才能有真正的快樂。 但願日後你們能帶著何壽基學校的精神勇敢地向前走，使世界因為你們而變得美麗和快樂。老師會永遠支持你們，加油!

葉鳳平老師

Happy Graduation! Congratulations on achieving one of the milestones in your life! Continue to do your best on everything you do; believe in yourself, work hard pays off! Remember that attitude is everything. Be happy! Be positive! Be true! Be brave! Be kind! BE YOU! :)

Ms Sam Wing Nam

不一樣的六年級，經歷疫情和停課的你們——努力保持清潔和用心學習。小學生活轉眼即逝，升中後總會遇到大小不同的困難，願你們繼續努力，凡事努力向前，向著標竿直跑，為生命增添色彩，活出不一樣的自己。

陳敏兒老師

時光如水，匆匆一瞥，六年的小學生活轉眼飛逝，請記住這個你人生時光中一個精彩的停頓，一個值得永遠回味的定格，昂首踏進人生的新一頁！

魏煥均老師

"Aim high! The future you see, is the person you will be."

Ms Fung Yuet Ming

今年是我教學生涯中第一次成為畢業班的班主任。能夠成為你們在小學時候的班主任，看著小時候帶著稚氣的你們，慢慢成長，成為有目標且奮勇向前的少年，黃老師心中有著難以形容的激動。
希望在日後，你們都能盡力做好每件事，保持一顆善良的心，凡事都感恩，將來在社會上作貢獻，作為社會上的棟樑。

黃靖尹老師

This is a small, small world. I appreciate very much that we can meet at Ho Sau Ki School. Although I miss you very much but knowing that you will have a great future,I feel comfort. Carry on with your best effort and I will always be with you especially when you need help. Hope you will be happy and healthy forever after. With best wishes to you all.

Ms Li York Lan

轉眼間你們就要畢業了，祝你們前程綿繡！在努力學習的同時亦能夠享受你們的中學生活！

賴雪雯老師

教師寄語

Congratulations to all of you! I' m so grateful for the time we spent together in lessons and activities at school. We' ve been through ups and downs but those were my precious memories which I could keep for life! Thank you! May your journey in the coming years be bright and full of adventures! Don' t forget that we' re once your teachers; always your teachers! We' ve got your back all along Farewell my little friends

Ms Lo Tsin Wing

2020年7月是各位小六同學畢業的大日子！首先，要恭賀大家完成了小學的課程，也要祝福大家前程似錦！
今年因疫情關係，和大家在校園相處的日子短了，但老師心裏特別記掛你們(本屆的畢業同學)，盼望你們可以健康地生活、幸福地成長！

楊燕萍主任

離別在即，淚水洗不盡離愁。就讓我們用手擦乾眼淚，用微笑互道一聲再見，珍重，握著捨不得鬆開的手，讓我們記住曾經共同走過的歲月，一起播灑的喜怒哀樂，讓我用心為你們祝福：祝願大家的明天更美好！

韓鳳儀老師

六年的時光真的轉眼就過去了。還記得初見你們時，你們只是一個個二年級的小不點：可愛、精靈、乖巧。但眼前的你們，都一一成長了：不論是外表，內心也成熟了。成長是一件美滿的事，雖然對回憶總有不捨，但勇敢迎接未來，好好預備，把握自己的夢想。他朝有日，夢想成真，要感謝身邊從無間斷地支持和鼓勵你的人。這份感恩之心，總要留着，勿忘掉呀！

蔡子文主任

綻放最絢爛的笑容，給明天更美的夢。

何曉茵老師

恭喜同學們畢業了！希望在今後的日子裡，同學們可以在天空中自由飛翔，尋找一片屬於自己的藍天。

文慧嫻老師

祝畢業生前程似錦，為自己理想努力!

王文君老師

今年因疫情關係，您們過了一個很不一樣的六級學校生活！希望在這不一樣的一年，您們已學會了如何自主學習、靈活應變，並能日後把這些技能，應用在您們的中學生涯裡。衷心祝福您們有一個有意義和快樂的中學生活！

羅詩琪老師

跨出小學大門，開展新的人生旅程。願你們點亮生命的臺燈，照亮通往成功的道路。祝你們學業猛進！生活精彩！一帆風順！

胡伊雯老師

致六年級的各位畢業生：
雖然我們只相處了短短兩年，但在這兩年裏見証著每位的成長、進步。蹤使你們快將各奔前程，而未來亦充滿各種挑戰和難題，願你們能夠乘風破浪，向理想目標邁進。最後祝各位畢業生鵬程萬里、學業一帆風順。

黃偉光老師

親愛的畢業同學：
希望您們把老師們的諄諄教導化作今後不斷前行的動力，在充滿希望的明天，書寫人生最美好的詩篇。

紀明儀老師

中學這經歷是在安全的情況，學習跌倒犯錯。過程中，同學們慢慢認識真正的自己，學習信任自己的價值、能力，一步一步成長！祝願你們有一個快樂而難忘的中學旅程！

屈紫熒社工

轉眼間你們已經畢業了,下學年升上中一,開始另一個階段。今年是難忘的一年,停課了很長的時間,我相信大家很掛念你的老師和同學，我都十分掛念你們。今次的疫情使我更明白到上學及與大家的相處並不是必然的，我會更珍惜大家相處的時間，我愛你們，希望你們身體健康，疫情早日過去，見到活潑的大家。

楊政傑老師

"Believe you can and you' re halfway there.- Theodore Roosevelt"
Bear this proverb in mind. Look forward to hearing your success in the future.

許佩婷老師

致恭喜你們畢業了！相信你在六年的小學生涯中學會了不少，希望你們在中學生活中發掘更多潛能。記住，你是獨一無二的，要相信自己啊！

葉寶鈞老師

祝願應屆畢業同學前程錦繡、無懼困阻、自強不息。

郭嘉老師

教師寄語

Dear P.6 Students, I have known you since you started school as young kids and seen you develop and grow into fine young boys and girls. It will be sad to see you go but at the same time I would like to wish you all of the best for your future. May you have a successful and happy senior school life. May you thrive and reach your goals and targets. Always remember that you are able to achieve anything that you set your mind on and work hard toward. Believe in your abilities, build on your knowledge, develop your skills and use all of these to create a bright future for yourself. I'm letting you go with love and hope we can see each other in the future.

Miss Celia

『朋友抱擁告別明天各自遠飛。』『別了依然相信以後有緣再聚。』…小學同學的友情是純真的，好好珍惜這份情誼，或許成為人生其中的瑰寶。

朱可威老師

同學們，祝你們在新的人生旅途上勇往直前、前程似錦!

洪挺秀老師

希望六年級的同學都可以升上心儀的中學，一切順利，日後也回來探望老師！

蕭蕙中老師

青春一去不回來! 趁著年輕，放膽去追夢吧!!!

趙亦娉老師

"Dear graduates,
You are all amazing individuals. I have enjoyed teaching and getting to know all of you. I wish all your hopes and dreams come true.
Lots of love ❤ "

Ms. Gurman

"Congratulations to all the graduates and I wish you all the best for your secondary school life.
Also, as Dr Seuss says,
You have brains in your head,
You have feet in your shoes,
You can steer yourself,
Any direction you choose!"

Miss Kiran

Congratulations on your graduation day. My best wishes for your next adventure !
May you reach the pinnacle of success

Mr AJ

願你們懷著積極,感恩，願意嘗試的心去面對中學的不同挑戰。過程中遇上氣餒灰心時，請希望你們主動找人傾訴，亦可回母校找我們,我願意聆聽你們的快樂和困難的中學點滴。加油啊!這個青蔥歲月是人生成長的階段,! 祝福你們升學愉快，順利適應。

禤敏靜老師

春雨澤幼苗，
夏陽照嫩枝，
秋風送落葉，
冬雪飄繁花。

畢生孜不倦，
業精於辛勤。
快踏出足印，
樂迎新滿園。

再會你我他，
會相約明天。

嚴希汶老師

小學，只是人生中一段很短的旅程，充滿著難忘、寶貴的回憶。當你回望過去，在何壽基學校的點點滴滴，將成為你人生中最難以忘懷的一段美好經歷。
今天，你們即將步入新的生活，前面還有很長很長的路，充滿著不同的挑戰，希望你們能以不屈不撓、鍥而不捨的態度迎難而進，遇強越強，到達成功的彼岸。

蘇貴初老師

I'm wishing you the best things in life that come to those willing to put in the time and energy that you have. Keep up the good work, and you'll do great things.

Mr Cheng Sung Hei

2019-2020年度畢業特刊
顧問:鍾艷紅校長
編輯:蔡子文主任、郭嘉老師
封面設計:何曉茵老師、羅家茵老師

地址: 香港屯門田景邨第一號校舍
電話: (852)2455-6111
傳真: (852)2464-2990
電郵: info@hosauki.edu.hk
網址: www.hosauki.edu.hk